

IP_STUDIO IV インストール 説明

1. USB から IP_Studio4_Setup.exe をデスクトップにコピーします。
2. 右ボタンで管理者として実行を選択、クリックして起動します。
この不明な発行元からのアプリがデバイスに変更を加えることを許可しますか？
という画面がでてきたら、「はい」をクリックします。
3. 画面がでたら次ボタンをクリックします。

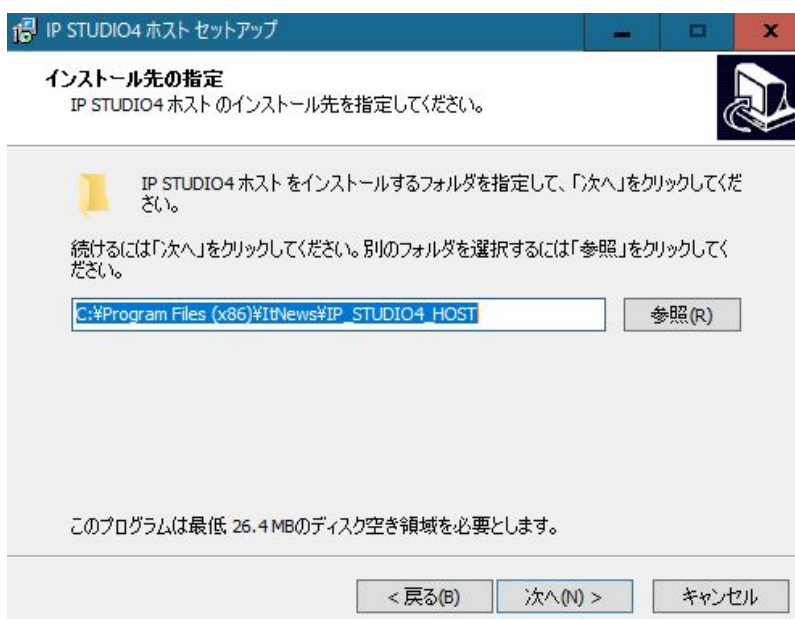

4. 画面がでたら次ボタンをクリックします。



次へをクリックします。

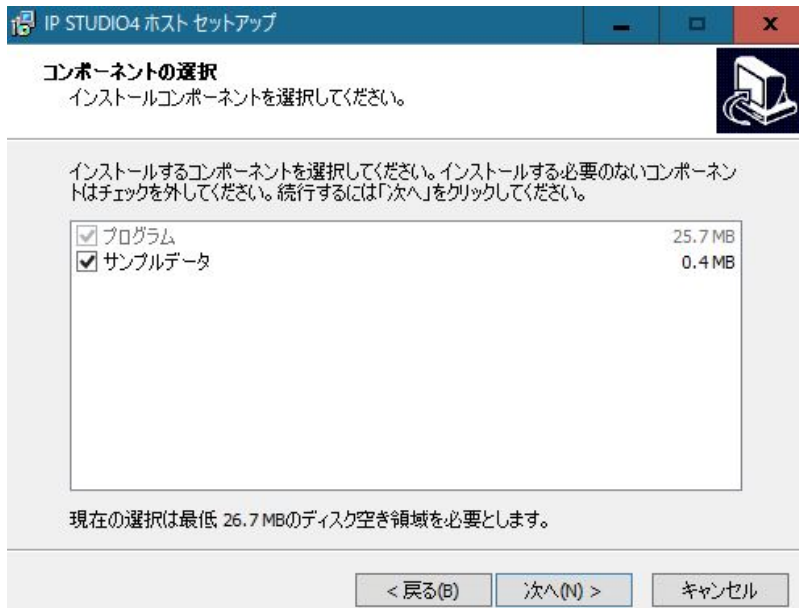

次へをクリックします。

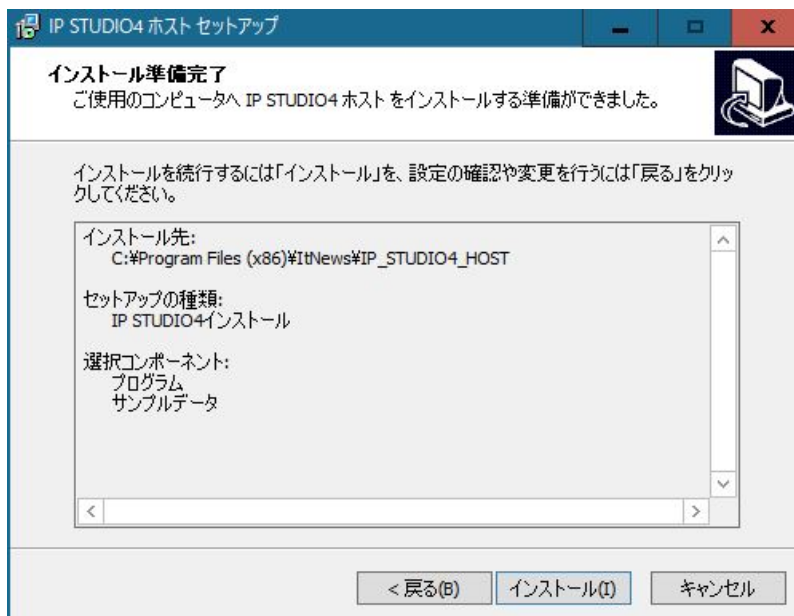

インストールをクリックします。



完了ボタンをクリックします。これでインストール完了です。

ご利用には利用者登録が必要です。

IP_STUDIO IVスケジューラーを起動して、メンテナンスメニューから「利用登録」をクリックします。

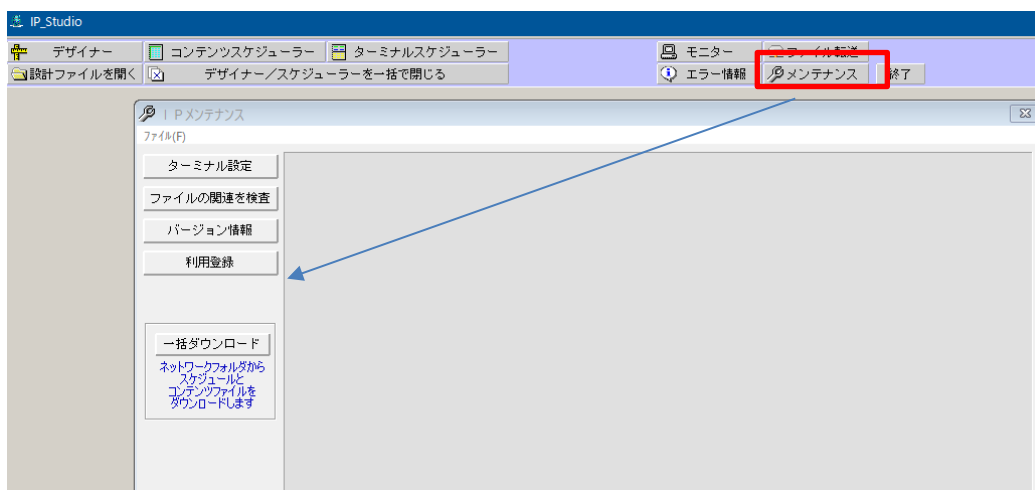

ID、パスワードを入力、OK ボタンをクリックして下さい。

✓ 利用登録

利用登録／解除を行います。

ネットワークインターフェイス情報

接続名: ローカル エリア接続
説明: Intel(R) 82578DC Gigabit Network Connection
種類: Ethernet
MACアドレス: [REDACTED]

ユーザー情報

利用登録済みです。解除するには、登録解除ボタンをクリックしてください。

ID: [user01]
パスワード: [REDACTED]

登録解除

閉じる

ID、パスワードはアイティ・ニュースからご連絡致します。

※USB を利用できない場合はネットワーク経由でダウンロードできます、アイティ・ニュースからダウンロード先のアドレスを連絡致します。お問い合わせください。

ネットワークフォルダー設定を行います。

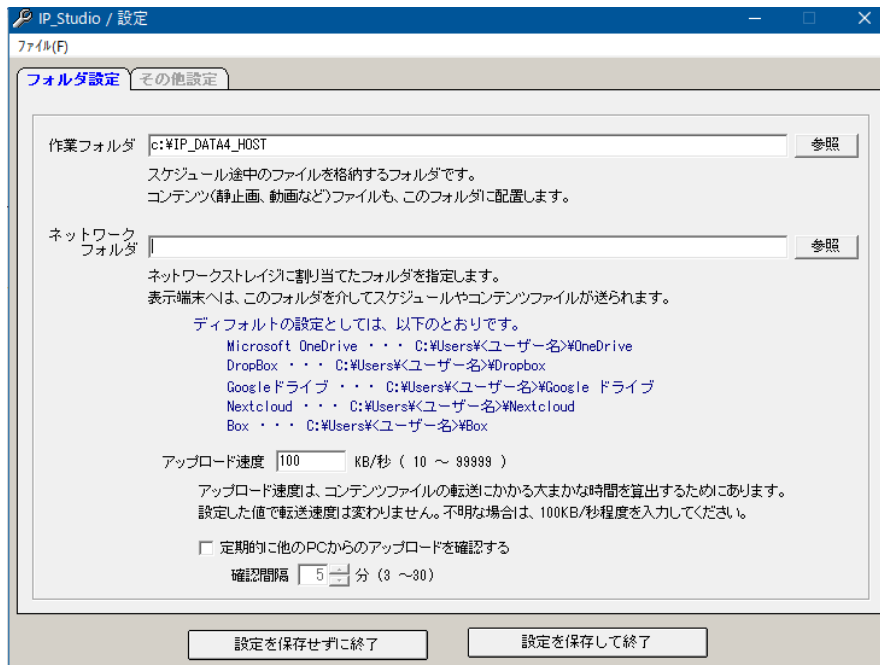

「ネットワークフォルダー」欄に入力して「設定を保存して終了」ボタンをクリックします。

例 **C:\¥Users¥<ユーザー名>¥Box¥DATA**

※予め box ないに DATA というフォルダーを作成しておいて下さい。

(プレーヤー側でもこの設定したものと同一フォルダーを利用します)

※DATA を同期させることで、スケジューラー、プレーヤーのデータが共有化されます。

※box のインストール、設定、セキュリティなどは管理者にお問い合わせください。

参考例

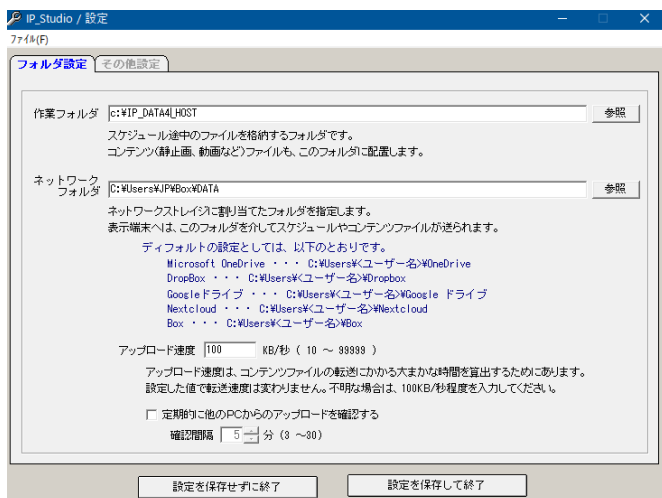

IP_STUDIO IV プレーヤー インストールと設定

1.USB から IP_Studio4Term_Setup.exe をデスクトップにコピーします。

2.右ボタンで管理者として実行を選択、クリックして起動します。

この不明な発行元からのアプリがデバイスに変更を加えることを許可しますか？

という画面がでてきたら、「はい」をクリックします。

3.画面がでたら次ボタンをクリックしてインストールします。スケジューラと同様な操作をしてインストールします。

IP_STUDIO IV プレーヤー 設定

インストールができたなら、利用者登録をします。ID とパスワードを入力します。



ネットワークワークフォルダーの設定をします。

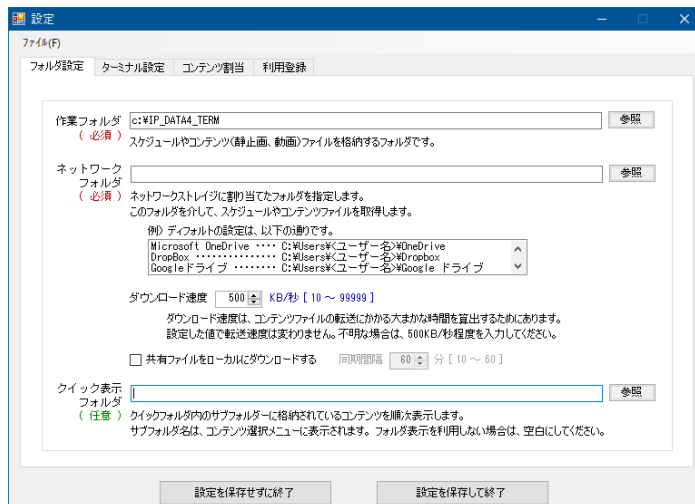

ご利用のネットワーク、ネットワークストレージのフォルダーを「ネットワークフォルダー」欄に入力して「設定を保存して終了」ボタンをクリックします。
スケジューラーの設定と同じものを入力して下さい。

○参考例

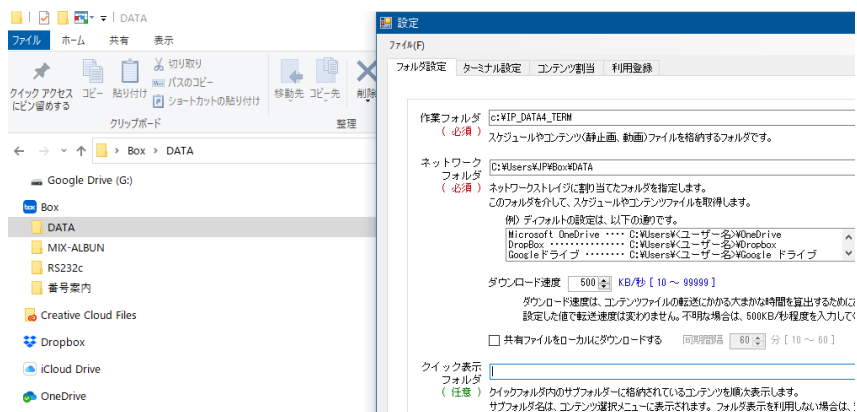

プレーヤー (STB) にも
予め box をインストール
してフォルダを作成し
ます。